

Deep wall extension kit for 1/2" shower diverter valve

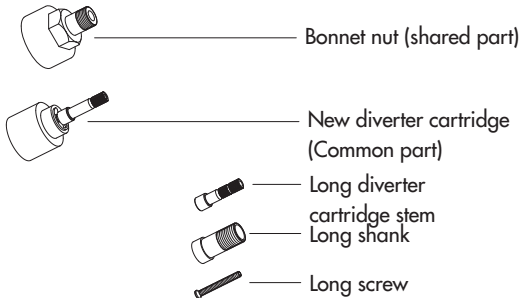

Kit A (Extended rough-in range 3 11/16~4 3/16") **Kit B** (Extended rough-in range 4 3/16~4 9/16")

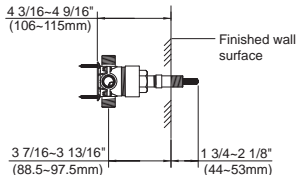
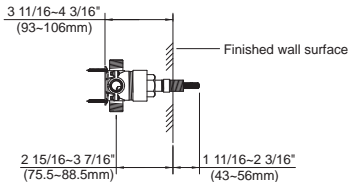
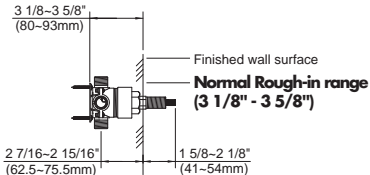

Kit A (Extended rough-in range $3 \frac{11}{16}$ "~ $4 \frac{3}{16}$ ")

Kit B (Extended rough-in range $4 \frac{3}{16}$ "~ $4 \frac{9}{16}$ ")

The Danze 1/2" shower diverter valve extension kit is designed to provide up to 1 1/4" of additional wall depth adjustment.

- A)** If the distance from the back of mounting plate to the finished wall surface is between 3 11/16~4 3/16", you need to use the **extension kit A**.
- B)** If the distance from the back of mounting plate to the finished wall surface is between 4 3/16~4 9/16", you need to use the **extension kit B**.
- 1.** Remove the bonnet nut from the diverter cartridge by using an adjustable wrench. Extract cartridge out of the socket of valve body.

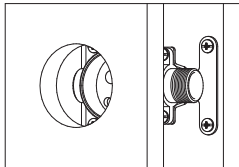
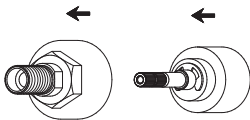

- 2.** Install the new diverter cartridge, being sure to locate 2 pins on the bottom of the cartridge into the 2 locating holes in the valve body, see diagram to right.

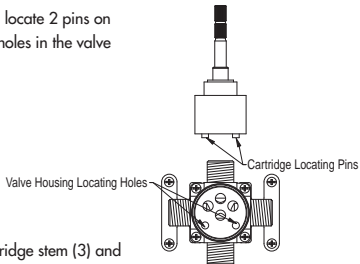
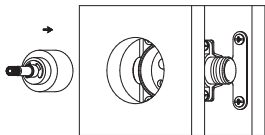

- 3.** Install bonnet nut (1), long shank (2), long cartridge stem (3) and screw (4) in the pictured order below.

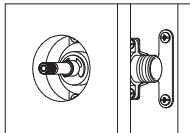
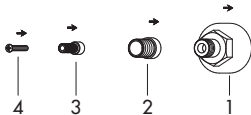

Conjunto de prolongación mural profunda para válvula de flujo de agua en la ducha de 1/2"

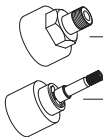

Tuerca tapa
(pieza común)

Nuevo cartucho de cambiador
de flujo (pieza común)



Conjunto A (Alineación extendida encastrada,
3 11/16~4 3/16")



Boquilla larga del
cartucho del cambiador
de flujo

Vástago largo

Tornillo largo

Conjunto B (Alineación extendida encastrada,
4 3/16~4 9/16")

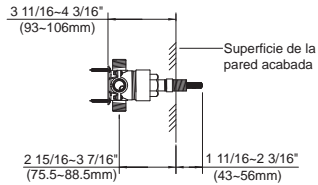
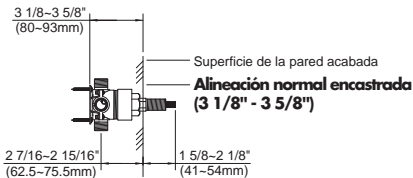

Conjunto A (Alineación extendida encastrada, 3 11/16~4 3/16")

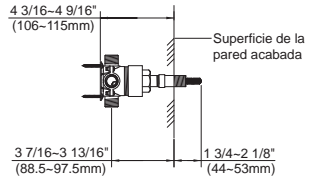

Conjunto B (Alineación extendida encastrada, 4 3/16~4 9/16")

El conjunto de extensión de la válvula de flujo de agua para ducha de 1/2" de Danze se ha pensado para realizar un ajuste adicional en la profundidad de la pared de 1 1/4".

- A)** Si la distancia entre la parte trasera de la placa de montaje y la superficie de la pared acabada se sitúa entre 3 11/16 y 4 3/16", tiene que utilizar el **conjunto de prolongación A**.
- B)** Si la distancia entre la parte trasera de la placa de montaje y la superficie de la pared acabada se sitúa entre 4 3/16 y 4 9/16", tiene que utilizar el **conjunto de prolongación B**.
- 1.** Quite la tuerca tapa del cartucho del cambiador de flujo con una llave ajustable. Saque el cartucho del casquillo del cuerpo de la válvula.

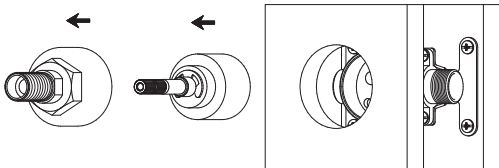

- 2.** Instale el nuevo cartucho del cambiador de flujo procurando introducir las 2 espigas situadas en la base del cartucho en los 2 orificios del cuerpo de la válvula. Véase la ilustración.

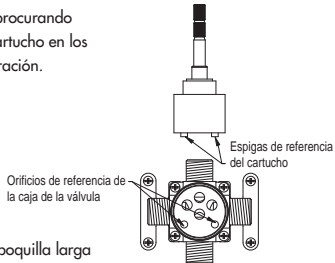
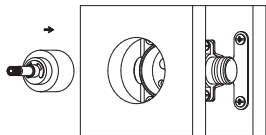

- 3.** Instale la tuerca tapa (1), el vástago largo (2), la boquilla larga del cartucho (3) y el tornillo (4) en el orden que se ve en la ilustración de abajo.

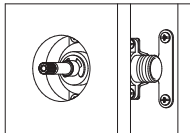
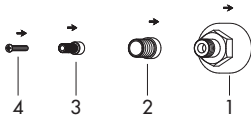

Nécessaire de rallonge pour inverseur de douche de 1/2 po (1,3 cm)

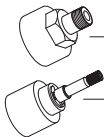

Écrou de chapeau (même pièce pour les deux nécessaires)

Nouvelle cartouche de l'inverseur (même pièce pour les deux nécessaires)



Nécessaire A (rallonge de plomberie brute de 3 11/16 à 4 3/16 po - 9,3 à 10,6 cm)



Longue tige de la cartouche de l'inverseur



Adaptateur long



Longue vis

Nécessaire B (rallonge de plomberie brute de 4 3/16 à 4 9/16 po - 10,6 à 11,5 cm)

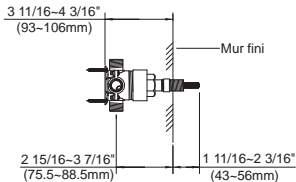
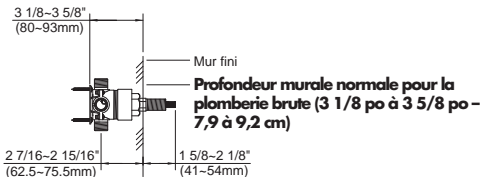

Nécessaire A (rallonge de plomberie brute de 3 11/16 à 4 3/16 po - 9,3 à 10,6 cm)

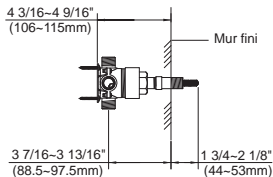

Nécessaire B (rallonge de plomberie brute de 4 3/16 à 4 9/16 po - 10,6 à 11,5 cm)

Le nécessaire de rallonge pour inverseur de douche de 1/2 po (1,3 cm) de Danze est conçu pour procurer une profondeur murale supplémentaire de 1 1/4 po (3 cm).

- A)** Si la distance entre le dos de la plaque de montage et le mur fini se situe entre 3 11/16 et 4 3/16 po (9,3 et 10,6 cm), vous devez utiliser le **nécessaire de rallonge A**.
- B)** Si la distance entre le dos de la plaque de montage et le mur fini se situe entre 4 3/16 et 4 9/16 po (10,6 et 11,5 cm), vous devez utiliser le **nécessaire de rallonge B**.

- 1.** Enlevez l'écrou de chapeau de la cartouche de l'inverseur à l'aide d'une clé à molette. Sortez la cartouche de la douille du corps de l'appareil de robinetterie.

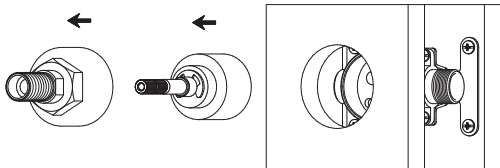

- 2.** Installez la nouvelle cartouche de l'inverseur, en vous prenant soin d'insérer les deux broches qui sont sur la partie inférieure de la cartouche dans les deux trous d'alignement du corps de l'appareil de robinetterie, conformément à l'illustration à droite.

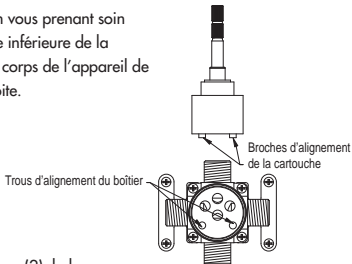
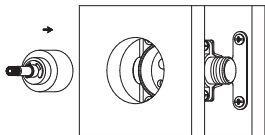

- 3.** Installez l'écrou de chapeau (1), l'adaptateur long (2), la longue tige de la cartouche (3) et la vis (4) dans l'ordre indiqué dans l'illustration ci-dessous.

